KALIMAN

EL HOMBRE INCREIBLE

No. 255

KALIMAN

KALIMAN

EL HOMBRE INCREIBLE 245

KALIMAN

Colombia $10.00
Venezuela Bs. 150
Ecuador S/6.00
Chile $10.00
Bolivia $ b 5.00

EDITORA cinco CULTURA Y ENTRETENIMIENTO

KALIMAN

EL HOMBRE INCREIBLE

RESUMEN:

EL PULPO LOGRÓ ESCAPAR DE SAN FRANCISCO ANTES DE QUE KALIMAN Y LA POLICIA LO CAPTURASE Y SE LLEVA COMO REHEN A LA HERMOSA BRENDA...

EN MAR ABIERTO SE EMBARCA RUMBO AL ORIENTE..

VERSION VICTOR FOX EDICION CRISVEL

AL DÍA SIGUIENTE, KALIMAN Y SOLIN, PERSIGUEN AL GIGANTESCO COREANO, QUIEN FUÉ DEJADO EN LIBERTAD PARA QUE LOS CONDUZCA AL PARADERO DEL PULPO...

NO DEBE DARSE CUENTA QUE LO SEGUIMOS, SERVIRÁ DE ANZUELO PARA ATRAPAR AL PULPO..

¿HACIA DÓNDE VAMOS?

RUMBO A MACAO, EL LLAMADO PUERTO DE LAS MIL TENTACIONES...

PRONTO ESTARÉ AL LADO DEL PULPO, JA, JA, JA...

10-1

AHORRE TIEMPO ENVIANDO SUS CARTAS POR VIA AEREA

A BORDO DEL BARCO DONDE ESCAPA EL PULPO, BRENDA PERMANECE PRISIONERA...

DEBE SER ESE CRIMINAL QUE VIENE A ATORMENTARME...

TOC TOC TOC

Y APARECE UN EXTRAÑO PERSONAJE..

¿QUIÉN ES USTED?

JE, JE, JE..

MI NOMBRE ES GUNDI Y EL PULPO ME HA ORDENADO VENGA A VISITARLA...

LE TRAIGO UN HERMOSO REGALO QUE SIN DUDA LA SORPRENDERÁ, JE, JE, JE..

18-2

¡TÓMELO!

¡PRESIENTO QUE ES ALGO HORRIBLE!

NO PUEDE DESPRECIAR UN REGALO DEL PULPO...

¡VINIENDO DE MANOS DE ESE ASESINO, DEBE SER ALGO DIABÓLICO. APÁRTELO DE MI VISTA!

LA MIRADA DE GUNDI ES DOMINANTE COMO LA DE LAS SERPIENTES...

COMO HIPNOTIZADA MOMENTÁNEAMENTE OBEDECE...

LE ORDENO QUE DESTAPE EL CESTO Y NADIE PUEDE OPONERSE A MIS ÓRDENES...

NO PUEDO RESISTIR LA FUERZA DE SUS OJOS, QUE PARECEN BRILLAR...

18-3

NO EXPONGA SU DINERO USE EL SERVICIO DE SEGUROS POSTALES

KALIMAN

LA MUERTE ACECHA...

¡AYYYYYYY!

AHHH

¿LE GUSTARÍA SENTIR LA CARICIA DE SUS COLMILLOS?

¡ACARÍCIELA O DE LO CONTRARIO SE ENFURECERÁ Y MATARÁ!

NOOO

LG-4

AHORRE TIEMPO ENVIANDO SUS CARTAS POR VIA AEREA

NO HAY DUDA QUE AQUEL EXTRAÑO HOMBRE TIENE PODERES HIPNÓTICOS QUE VENCEN LA VOLUNTAD DE BRENDA...

LA COBRA ESTÁ ENFURECIDA...

¡GUNDI!... DÉJALA TRANQUILA!

¡SE-ÑOR!

TE DIJE QUE VINIERAS A VIGILARLA SOLAMENTE, NO QUIERO QUE MUERA AÚN...

PERDONA, SEÑOR...

KALIMAN

NO EXPONGA SU DINERO USE EL SERVICIO DE SEGUROS POSTALES

¡POR SU INTERVENCIÓN, TODOS MIS HOMBRES CAYERON PRISIONEROS Y PERDÍ UN VALIOSO CARGAMENTO DE NARCÓTICOS...

TRACK

¡ENTONCES KALIMAN ES MUY ASTUTO!

¡Y FUERTE COMO VEINTE HOMBRES, DOTADO DE PODERES ASOMBROSOS!

HABRÁ DESCUBIERTO QUE HICE PRISIONERA A ÉSTA MUJER Y ME PERSEGUIRÁ SIN DESCANSO. ESTOY SEGURO QUE SEGUIRÁ MI RASTRO...

¡Y TÚ ME AYUDARÁS A CAPTURARLO!

SERÁ UN PLACER ENFRENTARME A KALIMAN, JE, JE, JE...

18-7

AHORRE TIEMPO ENVIANDO SUS CARTAS POR VIA AEREA

KALIMAN

¡ADIESTRA A ESTA MUJER PARA QUE OBEDEZCA TUS ÓRDENES Y LA UTILICEMOS PARA ATRAPAR A KALIMAN, CUANDO VOLVAMOS A VERLO!

COMPRENDO...

¡HAZ LO QUE QUIERAS CON ELLA, PERO CONSÉRVALA VIVA PARA CUMPLIR MI VENGANZA!

ASÍ LO HARÉ, SEÑOR...

¡CUANDO LLEGUEMOS A MACAO, ELLA DEBE OBEDECER TUS ÓRDENES CIEGAMENTE!

DIOS MÍO...

TE CUIDARÉ COMO A UNA DE MIS SERPIENTES, JE, JE, JE...

AHHH...

USE EL CORREOGRAMA PARA OBTENER CELEBIDAD Y ECONO

¡Y ERES TAN MONITA QUE TAL VEZ ME ENAMORE DE TÍ!

¡SUÉLTEME!

¡ASQUEROSO ASESINO!

AHHH...

PRIMERO TE ENSEÑARÉ A RESPETARME!

AYYYY...

PAF

¡CUANDO TERMINE CONTIGO SERÁS TAN DOCIL COMO UNA DE MIS SERPIENTES!

¡NO TENGO SALVACIÓN!

16-9

NO EXPONGA SU DINERO USE EL SERVICIO DE SEGUROS POSTALES

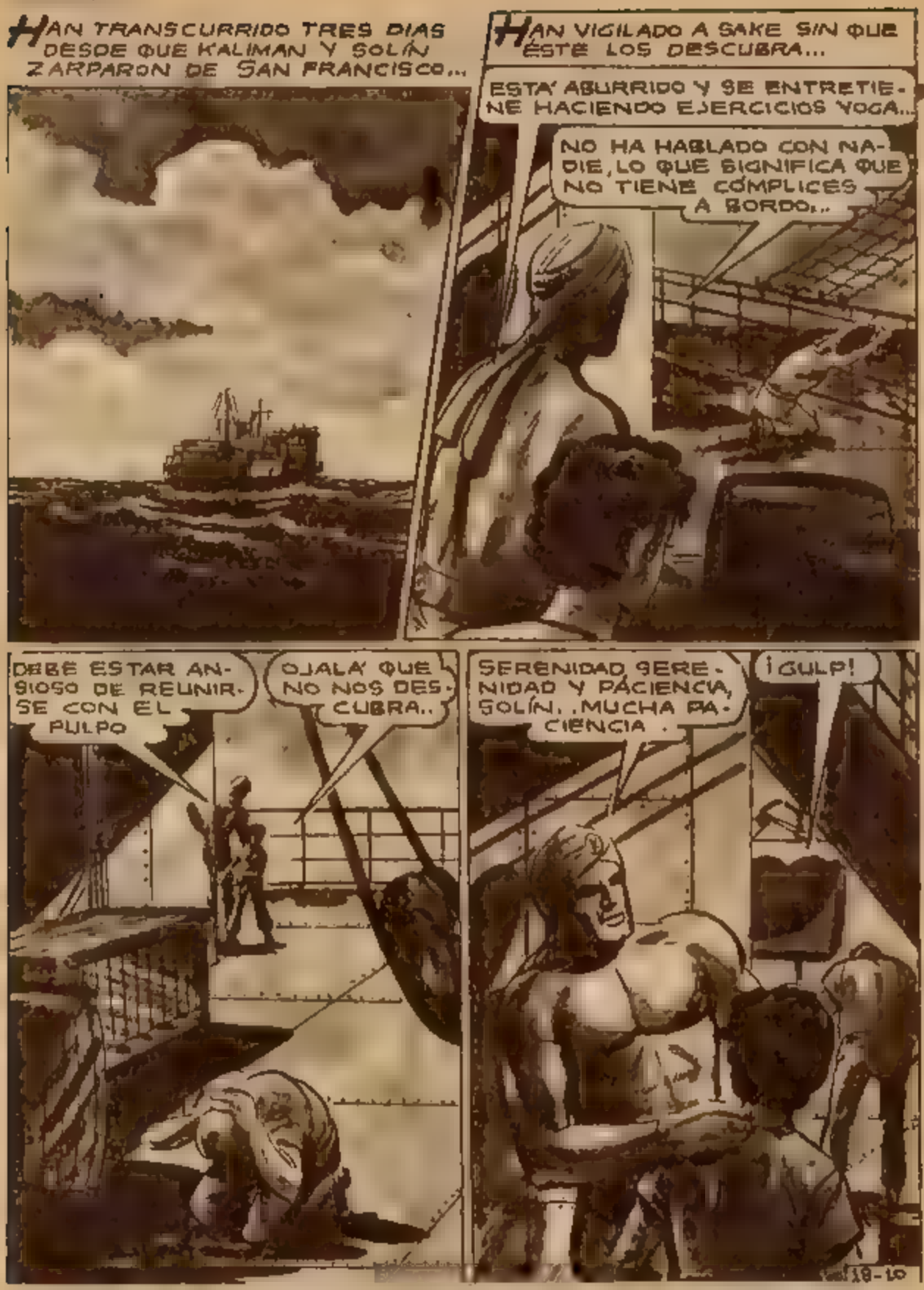

AHORRE TIEMPO ENVIANDO SUS CARTAS POR VIA AEREA

LA VIGILANCIA CONTINÚA LOS SIGUIENTES DIAS...

¡SE PASA LAS HORAS CAMINANDO ESTÁ IMPACIENTE DE LLEGAR A MACAO!

EL PULPO SE SORPRENDERÁ CUANDO LO VEA LLEGAR, PUES SE IMAGINA QUE QUEDÓ PRISIONERO EN SAN FRANCISCO

ASÍ ES.

Y SU SORPRESA SERÁ MAYOR CUANDO CAIGAMOS SOBRE ÉL..

¿TENDRÁ CÓMPLICES CRIMINALES EN MACAO?

AHI DEBE TENER SU CUARTEL GENERAL, DESDE DONDE DISTRIBUYE LOS NARCÓTICOS AL MUNDO ENTERO...

¡ENTONCES SERÁ DIFICIL CAPTURARLO!

USE EL CORREOGRAMA PARA OBTENER CELERIDAD Y ECONOMIA

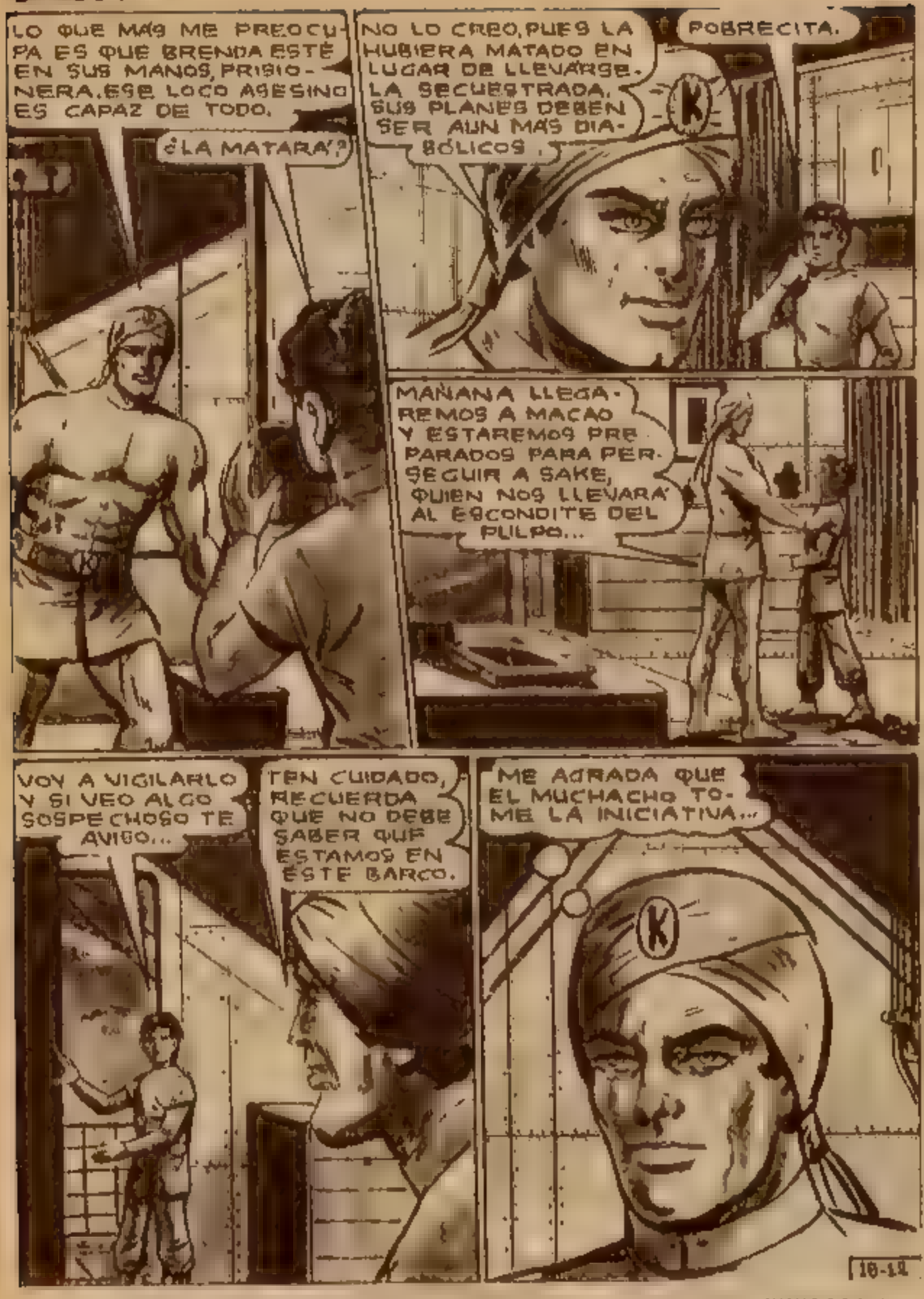

NO EXPONGA SU DINERO USE EL SERVICIO DE SEGUROS POSTALES

SOLIN SE ARRIESGA DEMASIADO..

KALIMAN DICE QUE SOLO LOS CRIMINALES LLEVAN ARMAS ENCIMA.

EL PULPO SE ALEGRARA' CUANDO ME VEA LLEGAR Y LE CUENTE QUE LOS ESTÚPIDOS POLICIAS ME DEJARON EN LIBERTAD, JE, JE, JE..

¡OH, QUE TONTO SOY!

TRACK

PACK

¡UN RUIDO, ALGUIEN ESTÁ ALLÁ AFUERA ESPIÁNDOME!

¡ME VA A DESCUBRIR!

SI HAY UN ESPÍA, LO MATARÉ.

TENGO QUE ESCAPAR..

NO VEO A NADIE, PERO ESCUCHÉ RUIDO..

ESTÁ DESCUBIERTO.

¡AHÍ ESTÁ!

¡GULP!

18-14

ESCAPA COMO UNA ARDILLA ASUSTADA...

NO EXPONGA SU DINERO USE EL SERVICIO DE SEGUROS POSTALES

KALIMAN

AL DIA SIGUIENTE LLEGAN A MACAO, EL LEGENDARIO PUERTO EN LA COSTA SUR DE CHINA...

EL PUERTO DE LAS MIL TENTACIONES, DONDE EL PELIGRO, LA TRAICION Y LA MUERTE, ACECHAN A CADA PASO.

REFUGIO DE TRAFICANTES DE DROGAS, AVENTUREROS Y ASESINOS, CUARTEL GENERAL DEL PULPO.

18-16

AHORRE TIEMPO ENVIANDO SUS CARTAS POR VIA AEREA

USE EL CORREOGRAMA PARA OBTENER CELERIDAD Y ECONOMIA

KALIMAN

BIENVENIDO A CHINA, SEÑOR...

¡JUM!

¿QUÉ MOTIVOS LO TRAEN A TERRITORIO CHINO?

VENGO A DISFRUTAR DE UNAS TRANQUILAS VACACIONES...

NO LO PIERDAS DE VISTA, SOLÍN.

¡OJALÁ NO NOS TARDEMOS DEMASIADO O ESCAPARÁ!

SOLO PODRÁ ESTAR AQUÍ QUINCE DIAS, NI UN MINUTO MÁS...

YA LO PERDÍ DE VISTA.

NO EXPONGA SU DINERO USE EL SERVICIO DE SEGUROS POSTALES

EN MARCHA SOLÍN..

DE PRISA, ANTES DE QUE SE ESCAPE.

OK

PARECE QUE VIENEN PERSIGUIENDO A ALGUIEN. KALIMAN ES UN HOMBRE SOSPECHOSO.

¡VIGILEN A ESE HOMBRE Y AL MUCHACHO. NO LOS PIERDAN DE VISTA UN SOLO SEGUNDO!

¡ALLÁ VA!

AHORRE TIEMPO ENVIANDO SUS CARTAS POR VIA AEREA

KALIMAN

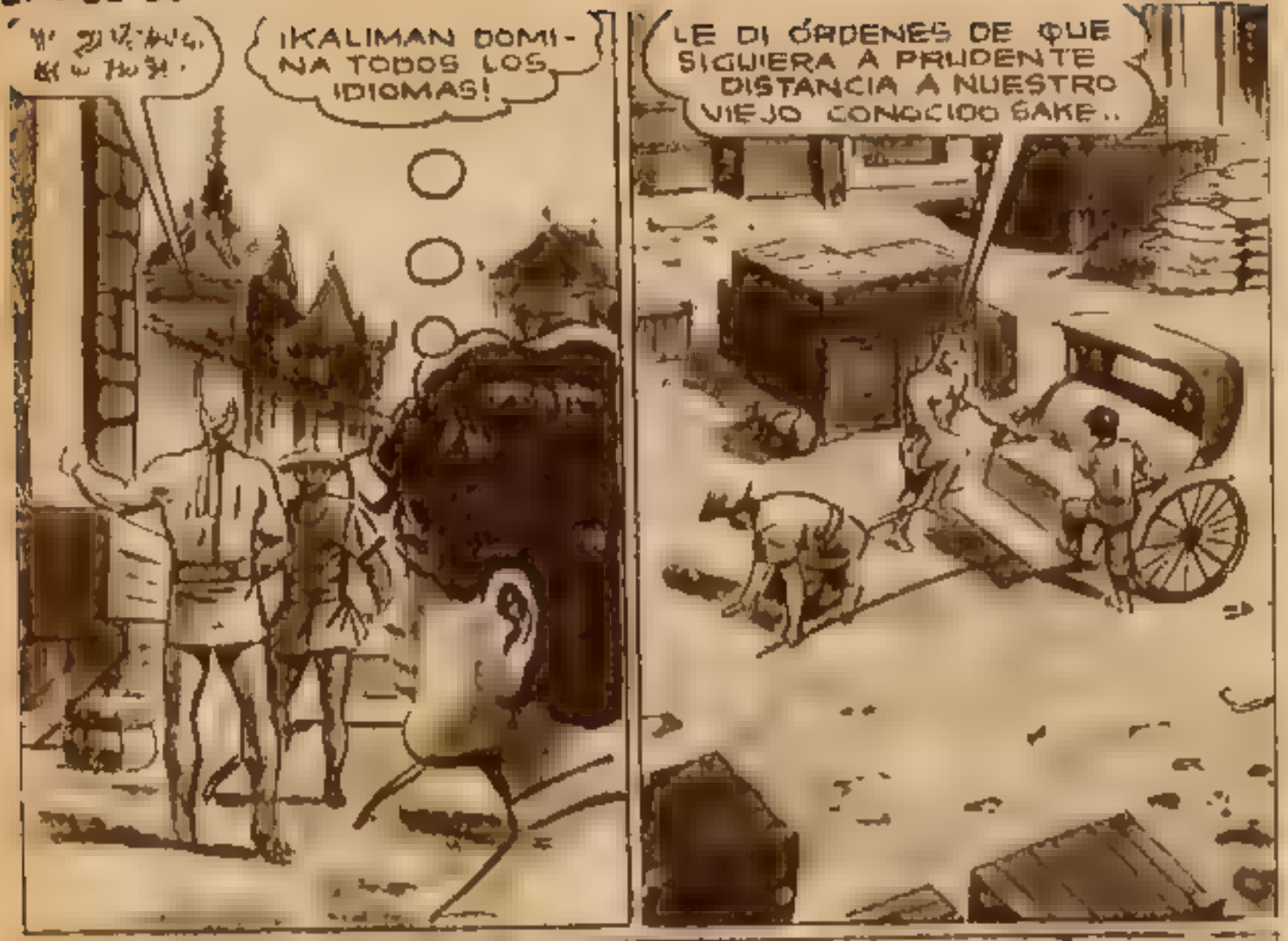

¡SE EL CORREOGRAMA PARA OBTENER CELERIDAD Y ECONOMIA

MACAO ES UNO DE LOS PRINCIPALES PUERTOS DE CHINA. ES UNA COLONIA PORTUGUESA, AUNQUE GOBERNADA POR AUTORIDADES CHINAS.

LAS COSTUMBRES, RAZAS Y ESTILOS DE CONSTRUCCIÓN, SE MEZCLAN EN ESTA CIUDAD LEGENDARIA Y LLENA DE MISTERIO ORIENTAL...

PERO NO DEBEMOS PERDER DE VISTA A SAKE..

ALLA' VA.

NO EXPONGA SU DINERO USE EL SERVICIO DE SEGUROS POSTALES

KALIMAN

EL PULPO HABRÁ LLEGADO UN PAR DE DIAS ANTES DE HOY Y SAKE VA EN SU BUSCA, ESTOY SEGURO...

NOS ALEJAMOS DE LA CIUDAD.

VIGILANDO AL GIGANTE COREANO LLEGAN HASTA JARDINES EXÓTICOS...

SAKE DESAPARECIÓ POR ESA VEREDA...

¡ESTAMOS EN LOS JARDINES DE UN TEMPLO BUDISTA!

K

18 12

AHORRE TIEMPO ENVIANDO SUS CARTAS POR VIA AEREA

¡EN MARCHA, SOLÍN!

¡VAMOS!

Y LOS PERSEGUIDORES SON PERSEGUIDOS A LA VEZ...

EL PULPO SE ALEGRARÁ DE VERME AQUÍ...

NO TE SEPARES DE MÍ, SOLÍN, QUE ÉSTO ES PELIGROSO...

GULP

18 23

USE EL CORREOGRAMA PARA OBTENER CELERIDAD Y ECONOMIA

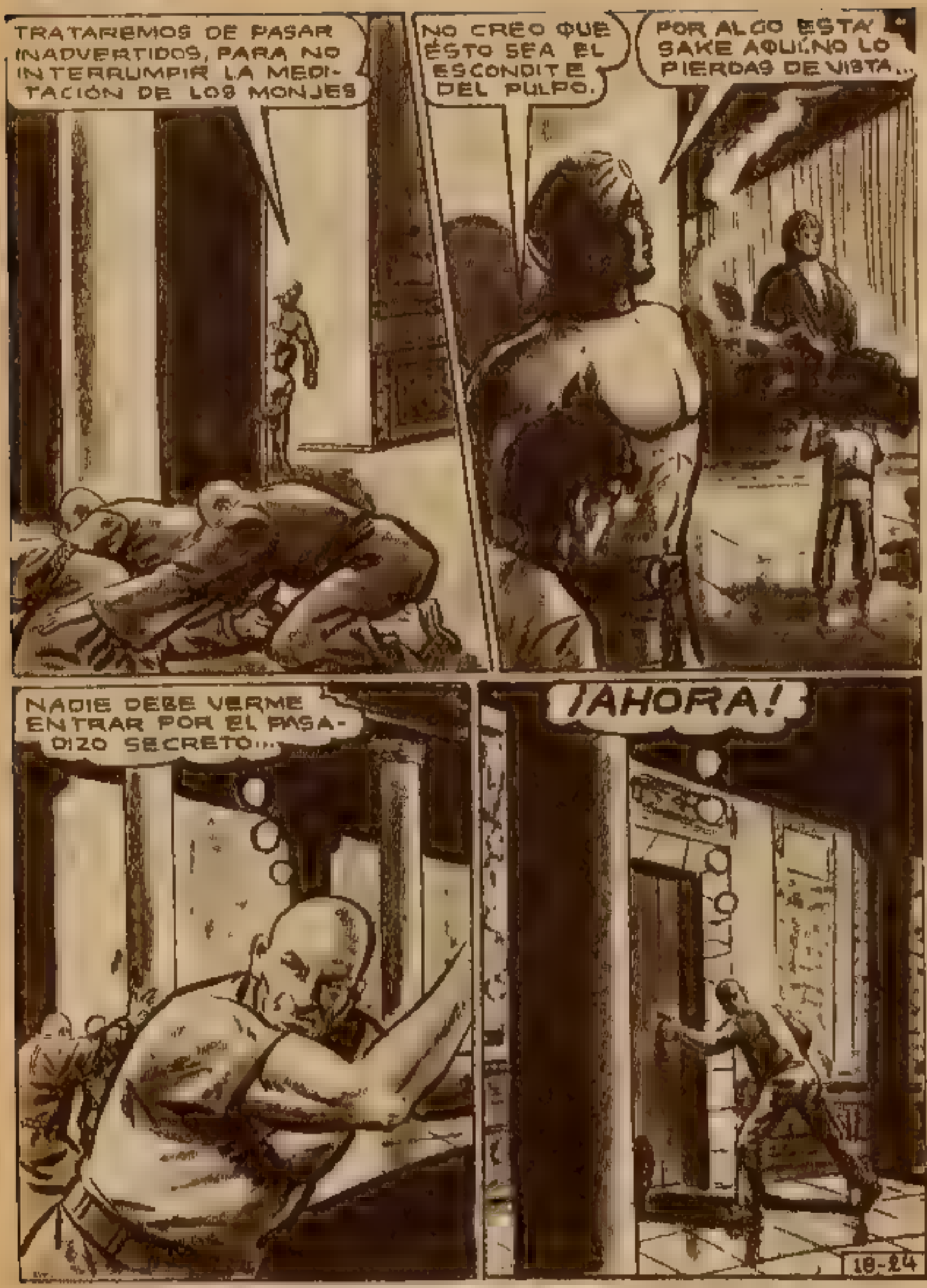

NO EXPONGA SU DINERO USE EL SERVICIO DE SEGUROS POSTALES

DESAPA-RECIO!

DEBE HABER UNA PUERTA SECRETA VAMOS.

PRESIENTO QUE ESTAMOS MUY CER-CA DEL PULPO.

¿QUÉ SUCEDERA SI NOS DESCU-BREN AQUÍ?

¡SÍGUEME!

ABRE BIEN LOS OJOS. QUE UN PASO EN FALSO PUEDE SER MORTAL..

10-25

KALIMAN

¡UN ESCONDITE SUBTERRANEO!

¡DESPACIO, SOLÍN, DESPACIO.

NADA HA CAMBIADO DESDE QUE EL PULPO Y YO SALIMOS DE ESTE LUGAR. JA, JA, JA...

DARÉ LA SEÑAL CONVENIDA PARA QUE ME ABRAN PASO.

¡ESA ES LA ENTRADA AL ESCONDITE!

ESTO SE PONE EMOCIONANTE.

JR-16

USE EL CORREOGRAMA PARA OBTENER CELERIDAD Y ECONOMIA

NO EXPONGA SU DINERO ¡USE EL SERVICIO DE SEGUROS POSTALES

KALIMAN

LA SEÑAL DE ALARMA PONE EN
¿QUIEREN PELEA? PUES LA TENDRÁN. QUE ME VENDRÍA PARA ESTIRAR LOS MÚSCULOS, JA, JA JA
¡AYY... AHH!
¡JA, JA, JA!
PAK
PAK
¡ESTO ES MUY DIVERTIDO, JA, JA, JA!

USE EL CORREOGRAMA PARA OBTENER CELERIDAD Y ECONOMIA

EL GIGANTE COREANO RELATA SU VIAJE DESDE AMÉRICA...

NO EXPONGA SU DINERO USE EL SERVICIO DE SEGUROS POSTALES

AHORRE TIEMPO ENVIANDO SUS CARTAS POR VIA AEREA

KALIMAN

¿PODRÁ KALIMAN PENETRAR AL REFUGIO? ¿EL PULPO DESCUBRIRÁ SU PRESENCIA? ¿QUÉ HA SUCEDIDO CON BRENDA, PRISIONERA DEL PULPO? ¿KALIMAN SE ENFRENTARÁ A LOS NUEVOS MENSAJEROS DE LA MUERTE? CONTINUARÁ.

18-31

USE EL CORREOGRAMA PARA OBTENER CELERIDAD Y ECONOMIA